

Annexe n° 2 à la délibération n° 2024/03/02

Relative à la définition des zones favorables au développement des énergies renouvelables sur le territoire communal

CARTOGRAPHIE INDIQUANT LA ZONE FAVORABLE
AU DÉVELOPPEMENT DES ÉNERGIES SOLAIRES PAR LE BIAIS
D'INSTALLATIONS AGRI PHOTOVOLTAÏQUES AVEC UNE ACTIVITÉ
AGRICOLE RENTABLE.

Lieu-dit « Le Haut de la Garenne »

Parcelles concernées :

- | | |
|--------------------------------|--------------------------------|
| - Parcelle cadastrale n° ZH 47 | - Parcelle cadastrale n° ZH 57 |
| - Parcelle cadastrale n° ZH 48 | - Parcelle cadastrale n° ZH 58 |
| - Parcelle cadastrale n° ZH 49 | - Parcelle cadastrale n° ZH 59 |
| - Parcelle cadastrale n° ZH 50 | - Parcelle cadastrale n° ZH 60 |
| - Parcelle cadastrale n° ZH 51 | - Parcelle cadastrale n° ZH 61 |
| - Parcelle cadastrale n° ZH 52 | - Parcelle cadastrale n° ZH 62 |
| - Parcelle cadastrale n° ZH 53 | - Parcelle cadastrale n° ZH 63 |
| - Parcelle cadastrale n° ZH 54 | - Parcelle cadastrale n° ZH 64 |
| - Parcelle cadastrale n° ZH 55 | - Parcelle cadastrale n° ZH 65 |
| - Parcelle cadastrale n° ZH 56 | |

Portail cartographique des énergies renouvelables

Accès grand public

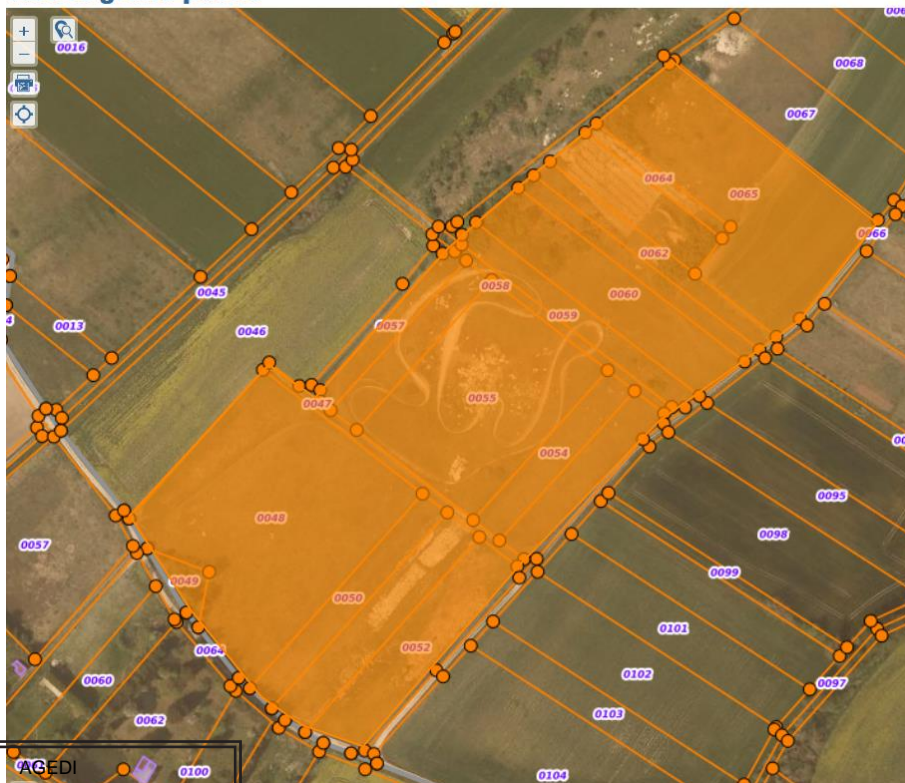

AGEDI
Dépôt Sous Préfecture de REIMS

Contrôle de légalité
Date de réception de l'AR: 29/03/2024
051-215104159-20240328-2024_03_02-DE